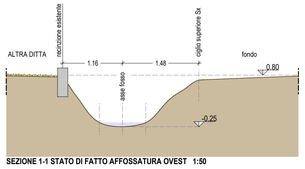

SEZIONE 1-1 STATO DI FATTO AFFOSSATURA OVEST 1:50

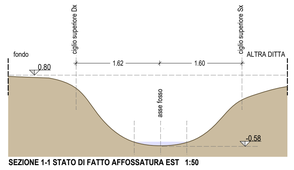

SEZIONE 1-1 STATO DI FATTO AFFOSSATURA EST 1:50

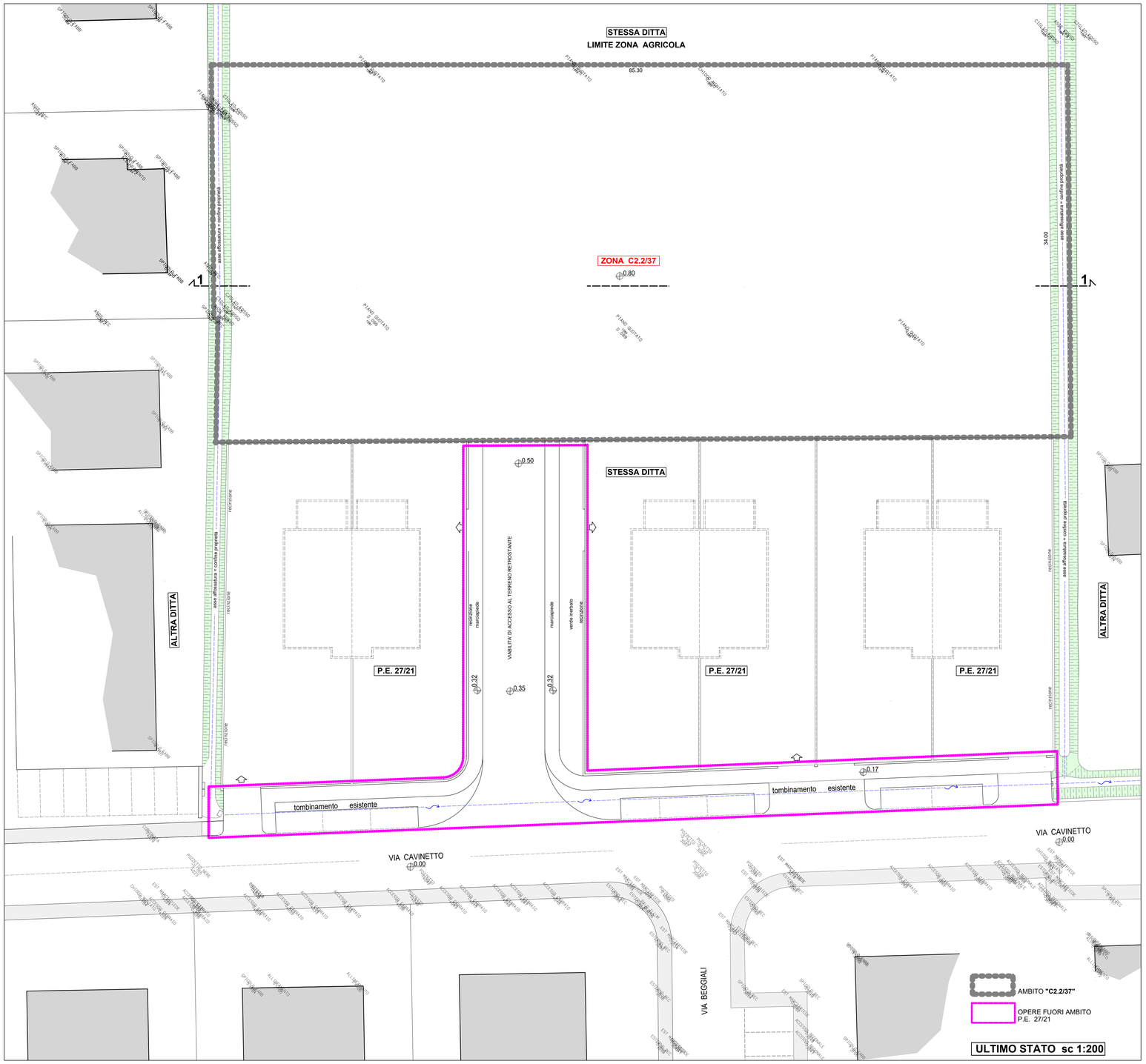

TAV. 2

APRILE 2021

COMUNE DI BORGORICCO

P.U.A. "CAVINETTO 4"

RILIEVO DELLO STATO DI FATTO - SEZIONI QUOTATE

sc. 1:200 - 1:50

RUFFATO LEONZIO sas via Moratti civ. 5 - 35010 BORGORICCO (PD)

Architetto Ruffato Tomas c/o via Moratti civ. 5 - 35010 BORGORICCO (PD)